

SERVIZI ENERGETICI

1 Cliente N. 99999999



2 Fattura N. 999999999999
del 18 Febbraio 2016

3 Comunicazione autolettura gas.
Le letture possono essere comunicate al numero verde
800 012 305 (servizio automatico attivo 24 ore su 24).
Per comunicare l'autolettura è necessario avere a
disposizione il Codice Contratto (riportato all'interno
della fattura, a destra nel riquadro con bordo
arancione).

4 Egr. / Spett.le
MARIO ROSSI
VIA ROMA 1, INT. 4
43100 PARMIA (PR)

5 **RIEPILOGO DELLE VOCI DI SPESA**

	Euro I.V.A.
Competitivo per il servizio elettricità	67,39
Competitivo per il servizio gas	-32,13
Imponibile I.V.A. 10%	-48,73 V1
I.V.A. 10%	-4,67
Imponibile I.V.A. 22%	83,99 V5
I.V.A. 22%	18,48
Indennità ritardo pagamento	0,05 Z5
TOTALE FATTURA	48,92

6 **7** **8** **Totale da pagare Euro 48,92**

Scadenza 14 Marzo 2016

Riepilogo IVA

Codice	Descrizione	Codice	Descrizione
V1	Imponibile 10%	V5	Imponibile 22%
Z5	escluso art. 15		

9**I SUOI DATI**

Cliente	MARIO ROSSI
Cod. Fiscale	R55MRO60L551234C
Partita Iva	IT999999999999
Indirizzo	VIA ROMA 1 - 43100 PARMA (PR)
Cod. Intestatario	99999999

10**COME CONTATTARCI, INFORMAZIONI E RECLAMI**

Contact Center	Numero verde 800 567 657
App	Click Iren
Sportello	Strada S. Margherita n.6/a - Parma
Web	www.irenmercato.it

11**MODALITA' DI PAGAMENTO**

Utilizzare l'allegato bollettino postale presso gli Uffici Postali o gli Istituti Bancari con sportelli nei Comuni in cui sono presenti i servizi Iren Mercato S.p.A. .

12**SOLLECITO**

Non ci è ancora pervenuto il pagamento delle fatture riportate nelle Comunicazioni ai Clienti per un importo pari a 168,36 euro; qualora il pagamento fosse già stato effettuato, il presente sollecito è da ritenersi nullo.



24

Servizio di Mercato Libero: Energia
Elettrica Impianto n. 9999999

28

Contratto n. 9999999
POD IT001E99999999

25

Segnalazione Guasti e Pronto Intervento, contattare:
ENEL DISTRIBUZIONE S.P.A. - Numero Verde 803 500 - attivo 24h su 24h

26

CONTRATTO

Tipologia Cliente
Denominazione contratto
Data attivazione fornitura
Data attivazione contratto

Altri usi
Scordo 5 PLUS-L0265
11/06/2015
11/06/2015

27

FORNITURA

Indirizzo
Distributore di riferimento
Potenza disponibile
Potenza impegnata
Tensione di alimentazione

VIA ROMA 1, INT. 4 - 43100
PARMA (PR)
ENEL DISTRIBUZIONE S.P.A.
3,30 kW
3,00 kW
Allocaimento 220 V - BT

29

I SUOI CONSUMI MEDI DEGLI ULTIMI 12 MESI

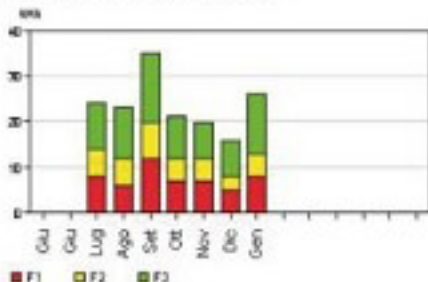

30 RIEPILOGO DELLE VOCI DI SPESA

CONGUAGLIO: periodo di riferimento dal 01/12/2015 al 31/01/2016 n. giorni 62

Spesa per la materia energia (*)	17,74 EUR
Spesa per trasporto e gestione del contatore	19,92 EUR
Spesa per oneri di sistema	29,22 EUR
Imposte	0,33 EUR
TOTALE NETTO IVA	67,21 EUR
IVA 22% (su imponibile di euro 67,21)	14,83 EUR
TOTALE CON IVA	82,22 EUR

* Importo comprensivo dello sconto previsto dall'offerta sottoscritta.

31 LETTURE E CONSUMI

Data lettura (consumi)	Materia Consumata	Area F1 (kWh)	Area F2 (kWh)	Area F3 (kWh)
30/12/15	902643	40	30	55
31/12/15	902643	43	33	51
31/1/2016	902643	53	39	74

Consumo fatturato a conguaglio: F1 13 kWh, F2 8 kWh, F3 21 kWh

32 CONSUMO ANNUO

Consumo fatturato da inizio fornitura: F1 53 kWh, F2 38 kWh, F3 74 kWh

33 COSTO MEDIO UNITARIO

Costo medio unitario della fornitura 6/kWh

34

Costo medio unitario spesa materia energia 1,80

Costo medio unitario spesa materia energia 0,42

IMPOSTE

Euro 8,53

		Unità di misura	Prezzi Unitari	Quantità	Totale Euro
Imposta Energetica	01/12/2015 - 31/01/2016 1° Sc.	6/kWh	0,81250000	42	8,53

35 COMUNICAZIONI AI CLIENTI

Imposta di bollo.

Assolta in modo virtuale. Autorizzazione dell'Agenda delle Entrate Ufficio di Genova 1 n. 1156 del 04/01/2002.

Aggiornamento tariffario.

La struttura tariffaria ed i prezzi sono stabiliti dall'Autorità per l'energia elettrica il gas e il sistema idrico ai sensi delle delibere 30/12/12/R/veel TIV, ARG/veit 199/11 TIT TIME TIC, ARG/veit 107/09 TIC, ARG/gigas 64/09 TIVG, 307/2014/R/gas RTDG. A partire dal 01/01/2016 vengono applicati gli aggiornamenti tariffari previsti dalle delibere dell'Autorità per l'energia elettrica il gas e il sistema idrico: 657/2015/R/oom, 654/2015/R/veel, 659/2015/R/veel, 660/2015/R/veel, 645/2015/R/gas, 681/2015/R/gas. La fatturazione avviene con riserva di conguaglio.



13 Servizio di Mercato Libero: Gas
Metano Impianto n. 9999999

17 Contratto n. 9999999
PDR 999999999999

14

Segnalazione Guasti e Pronto Intervento, contattare:
IRETI DISTRIBUZIONE GAS - Numero Verde 800 343434 - attivo 24h su 24h

15

CONTRATTO

Tipologia Cliente
Denominazione contratto
Data attivazione fornitura
Data attivazione contratto

Atti usi
Sconto Gas Tubelato
02/07/2015
02/07/2015

16

FORNITURA

Indirizzo

VIA ROMA 1, INT. 4 - 43100
PARMA (PR)

Tipologia d'uso

Riscaldam+ost.cibi eis prod.acqua
calda

Distributore di riferimento
Codice Remi
Coefficiente correttivo (C)
Potere calorifico superiore
convenzionale (P)
Classe del misuratore

IRETI DISTRIBUZIONE GAS
34613701
1.037033
0.0383510 GJ/Smc
04 dal 02/07/2015

18

STORICO LETTURE E CONSUMI MEDI

Matricola contatore 99999999

Data Lettura	Letture (mc)	Consumo (mc)	Consumo medio giornaliero (mc/gg)	Tipologia di Lettura
02/07/2015	0			Letture rilevata
05/10/2015	0	0	0.00	Letture rilevata
31/03/2015	46	46	0.63	Letture induttiva
01/02/2015	80	30	1.00	Letture rilevata

19 RIEPILOGO DELLE VOCI DI SPESA

CONGUAGLIO: periodo di riferimento dal 04/11/2015 al 01/02/2016 n. giorni 90

Spesa per la materia gas naturale (*)	-13,11 EUR
Spesa per il trasporto e gestione del contatore	-1,23 EUR
Spesa per oneri di sistema	-5,71 EUR
Imposte	-12,33 EUR
Altre partite	0,26 EUR
TOTALE NETTO IVA	-32,13 EUR
IVA 10% (su imponibile di euro -48,73)	-4,87 EUR
IVA 22% (su imponibile di euro 16,60)	3,65 EUR
TOTALE CON IVA	-33,35 EUR

* Importo comprensivo dello sconto previsto dall'offerta sottoscritta.

20 LETTURE E CONSUMI

Il contatore matricola 030102321 ha registrato CONSUMI pari a 80 mc

Letture al 03/11/2015	0 mc	Letture rilevata
Letture al 31/12/2015	48 mc	Letture induttiva
Letture al 01/02/2016	80 mc	Letture rilevata

Consumo fatturato a conguaglio: 80 mc pari a 82,962640 Smc

CONSUMI STIMATI FATTURATI IN BOLLETTE PRECEDENTI

Consumo fatturato in detrazione per il periodo dal 04/11/2015 al 13/12/2015: 162 Smc

Importo consumo stimato fatturato nelle precedenti bollette comprensivo di materia prima, spesa per il trasporto, oneri di sistema ed imposte: Euro -92,04

ALTRE PARTITE

Quota annua assicurazione rischi derivanti uso gas

Euro 0,26

0,25 V5

IMPOSTE

Euro -12,33

		Unità di misura	Prezzi Unitari	Quantità	Totale Euro	
Imposta erariale di consumo per usi civili	04/11/2015 - 01/02/2016	1° Sc.	€/Smc	0,04400000	82,962640	3,65 V1
Addizionale regionale usi civili	04/11/2015 - 01/02/2016	1° Sc.	€/Smc	0,02200000	82,962640	1,83 V1
Accenti bollette precedenti per imposte	04/11/2015 - 13/12/2015					-17,81 V1

21 CONSUMO ANNUO

Consumo fatturato da inizio fornitura:

80 mc pari a 82,962640 Smc

22 COSTO MEDIO UNITARIO

Costo medio unitario della fornitura

€/Smc

Costo medio unitario spesa materia gas naturale

0,36

0,15

23